Projektnummer: W40

Bauzeitenplan
09K09 / Grünauer Schule / 3.BA / Haus A

Pos	Vorgang	Dauer	Start	Ende	Unternehmer
1	Schulferien	82at	Do, 09.07.26	Fr, 30.10.26	
2	**Vorbereitende Maßnahmen:**				
3	Büsche + Sträucher roden bis 01.03.2026				RV
4	Beräumung Teilbereiche durch die Schule	1at	Mi, 08.07.26	Mi, 08.07.26	Schule
5	Teilrückbau PV-Anlage	1at	Mo, 06.07.26	Mo, 06.07.26	Techno Solar
6	Bereitstellung Baustrom	1at	Mo, 06.07.26	Mo, 06.07.26	Elt
7	Baustelleneinrichtung	3at	Mo, 06.07.26	Mi, 08.07.26	Erw. Rohbau
8	Medienabschaltung (Strom + Wasser)	1at	Mi, 08.07.26	Mi, 08.07.26	Elt /HLS
9	Gerüstarbeiten	19at	Do, 09.07.26	Di, 04.08.26	Erw. Rohbau
10	**Sperrung Teilbereiche**	82at	Do, 09.07.26	Fr, 30.10.26	
11	**Abbruch (innen):**				
12	Rückbau Elt-Installation	3at	Do, 09.07.26	Mo, 13.07.26	
13	Rückbau HLS-Installation	3at	Do, 09.07.26	Mo, 13.07.26	
14	Teilrückbau Rasterdecken + GK-Abkofferung + Bestand öffnen	5at	Do, 09.07.26	Mi, 15.07.26	Trockenbau
15	Abbrucharbeiten innen (Foyer, Flur + HM-Bereich)	4at	Do, 09.07.26	Di, 14.07.26	Erw. Rohbau
16	Bodenschlitz für TGA (Foyer+Flur)	2at	Do, 09.07.26	Fr, 10.07.26	Erw. Rohbau
17	Wanddurchbrüche / Kernbohrungen	3at	Mo, 13.07.26	Mi, 15.07.26	Erw. Rohbau
18	**Aufzug / Giebelwand:**				
19	Abbrucharbeiten Fassade / Öffnungen Giebelwand	10at	Mo, 13.07.26	Fr, 24.07.26	Erw. Rohbau
20	Aufmauern Laibungen (Giebel)	10at	Mo, 13.07.26	Fr, 24.07.26	Erw. Rohbau
21	Sicherung der Öffnungen + Staubschutzwände	70at	Mo, 13.07.26	Fr, 16.10.26	Erw. Rohbau
22	Erdarbeiten Aufzugsschacht / Unterfangung Fundamente	10at	Mo, 27.07.26	Fr, 07.08.26	Erw. Rohbau
23	Schachtgrube (Unterfahrt) herstellen	15at	Mo, 10.08.26	Fr, 28.08.26	Erw. Rohbau
24	Gerüstarbeiten Aufzugsschacht (Horizontalabschnitte) +Gerüst im Schacht	50at	Mo, 31.08.26	Fr, 06.11.26	Erw. Rohbau
25	Einbau Fenster	2at	Do, 17.09.26	Fr, 18.09.26	RV
26	Schachtwände (geschossweise)	20at	Mo, 07.09.26	Fr, 02.10.26	Erw. Rohbau
27	Schachtdecke	5at	Mo, 05.10.26	Fr, 09.10.26	Erw. Rohbau
28	Einbau Aufzugsanlage	20at	Mo, 19.10.26	Fr, 13.11.26	Erw. Rohbau
29	WDVS (Giebel + Aufzug)	10at	Mo, 02.11.26	Fr, 13.11.26	WDVS
30	Dachdeckerarbeiten	7at	Do, 22.10.26	Fr, 30.10.26	RV
31	provisorische Zuwegung	5at	Mo, 16.11.26	Fr, 20.11.26	Erw. Rohbau
32	Baustelleneinrichtung zurückbauen	3at	Mo, 23.11.26	Mi, 25.11.26	Erw. Rohbau
33	**InnenausbauKlassenräume, Foyer/Flur+RB-WC:**	73at	Mo, 20.07.26	Mi, 28.10.26	
34	**A003, A024, HM-Bereich + Foyer/Flur:**				
35	Installation Sanitär Boden (Grundleitungen)	5at	Mo, 13.07.26	Fr, 17.07.26	
33.1	Bodenschlitz schließen, belegreif (RB-WC+Flur)	10at	Mo, 20.07.26	Fr, 31.07.26	Erw. Rohbau
33.2	Estrich, belegreif (Flur)	12at	Mo, 03.08.26	Di, 18.08.26	Erw. Rohbau
33.3	Betonwerkstein (Flur)	2at	Mi, 19.08.26	Do, 20.08.26	Fliesenarbeiten
36	Elt-Installation Decken	20at	Mo, 13.07.26	Fr, 07.08.26	
37	Installation Lüftung + Heizung (RB-WC + Klassenräume)	5at	Mo, 13.07.26	Fr, 17.07.26	
33.4	Trockenbau Rasterdecken (A003+A024)	10at	Mo, 27.07.26	Fr, 07.08.26	Trockenbau
33.5	Rasterdecke Bestand nach Elt schließen (Foyer)	2at	Do, 06.08.26	Fr, 07.08.26	Trockenbau
33.6	Trockenbau Wände UK + einseitig beplanken (RB-WC/Foyer)	5at	Mo, 27.07.26	Fr, 31.07.26	Trockenbau
38	Trockenbau Abkofferung herstellen (Klassenräume)	2at	Mo, 10.08.26	Di, 11.08.26	Trockenbau
33.7	Einbau Deckenleuchten (A003+A024)	2at	Mo, 10.08.26	Di, 11.08.26	
33.8	Baureinigung Teilbereiche	2at	Do, 20.08.26	Fr, 21.08.26	RV
39	**RB-WC + Klassenräume OG:**				
33.9	Elt-Installation in Trockenbau	3at	Mi, 12.08.26	Fr, 14.08.26	
33.10	S-Installation in Trockenbau (RB-WC + Klassenräume OG)	10at	Mo, 03.08.26	Fr, 14.08.26	
40	Dach Bestand öffnen + wieder verschließen (für TGA)	2at	Mo, 03.08.26	Di, 04.08.26	RV
33.11	Estrich , belegreif (RB-WC)	15at	Mo, 03.08.26	Fr, 21.08.26	Erw. Rohbau
33.12	Trockenbau Decke + Komplettierung Wände	5at	Mo, 24.08.26	Fr, 28.08.26	Trockenbau
33.13	Einbau Deckenleuchten	2at	Mo, 31.08.26	Di, 01.09.26	
33.14	Malerarbeiten (RB-WC+Klassenräume)	8at	Mo, 19.10.26	Mi, 28.10.26	Malerarbeiten
41	Einbau Tür	1at	Mo, 19.10.26	Mo, 19.10.26	Tischlerarbeiten
33.15	Fliesen RB-WC	5at	Mo, 19.10.26	Fr, 23.10.26	Fliesenarbeiten
42	Fliesenspiegel (Klassenräume)	1at	Mo, 26.10.26	Mo, 26.10.26	Fliesenarbeiten
43	Objektmontage Sanitär (EG-OG)	2at	Mi, 28.10.26	Do, 29.10.26	
44	Malerarbeiten (Gemeinschaftsräume)	3at	Mo, 19.10.26	Mi, 21.10.26	Malerarbeiten
45	Baureinigung Teilbereiche	1at	Fr, 30.10.26	Fr, 30.10.26	RV
46	**Innenausbau (Flure und A016 - A023):**	85at	Mo, 20.07.26	Fr, 13.11.26	
46.1	H-Installation (Heizleitungen)	10at	Mo, 20.07.26	Fr, 31.07.26	
46.2	Elt-Installation (Decke)	10at	Mo, 17.08.26	Fr, 28.08.26	
46.3	Wandfliesen ergänzen (A020)	1at	Di, 27.10.26	Di, 27.10.26	Fliesenarbeiten
46.4	Putzarbeiten	10at	Mo, 21.09.26	Fr, 02.10.26	Erw. Rohbau
46.5	Trockenbau UK Decke (EG)	5at	Mo, 12.10.26	Fr, 16.10.26	Trockenbau
46.6	Rasterdecken Bestand ergänzen (OG)	3at	Mo, 19.10.26	Mi, 21.10.26	Trockenbau
46.7	Einbau Deckenleuchten	2at	Do, 22.10.26	Fr, 23.10.26	
46.8	Einbau Deckenplatten	3at	Mi, 21.10.26	Fr, 23.10.26	Trockenbau
46.9	Estrich, belegreif (EG)	15at	Mo, 05.10.26	Fr, 23.10.26	Erw. Rohbau
46.10	Einbau Türen	2at	Do, 22.10.26	Fr, 23.10.26	Tischlerarbeiten
46.11	Linoleum (Küchenpersonal+HM-Bereich)	5at	Mo, 26.10.26	Fr, 30.10.26	Bodenleger
46.12	Betonwerkstein (EG)	5at	Mo, 02.11.26	Fr, 06.11.26	Fliesenarbeiten
46.13	Malerarbeiten	10at	Mo, 02.11.26	Fr, 13.11.26	Malerarbeien
47	Montage Heizkörper	2at	Mo, 09.11.26	Di, 10.11.26	
48	Endreinigung	3at	Mo, 23.11.26	Mi, 25.11.26	RV

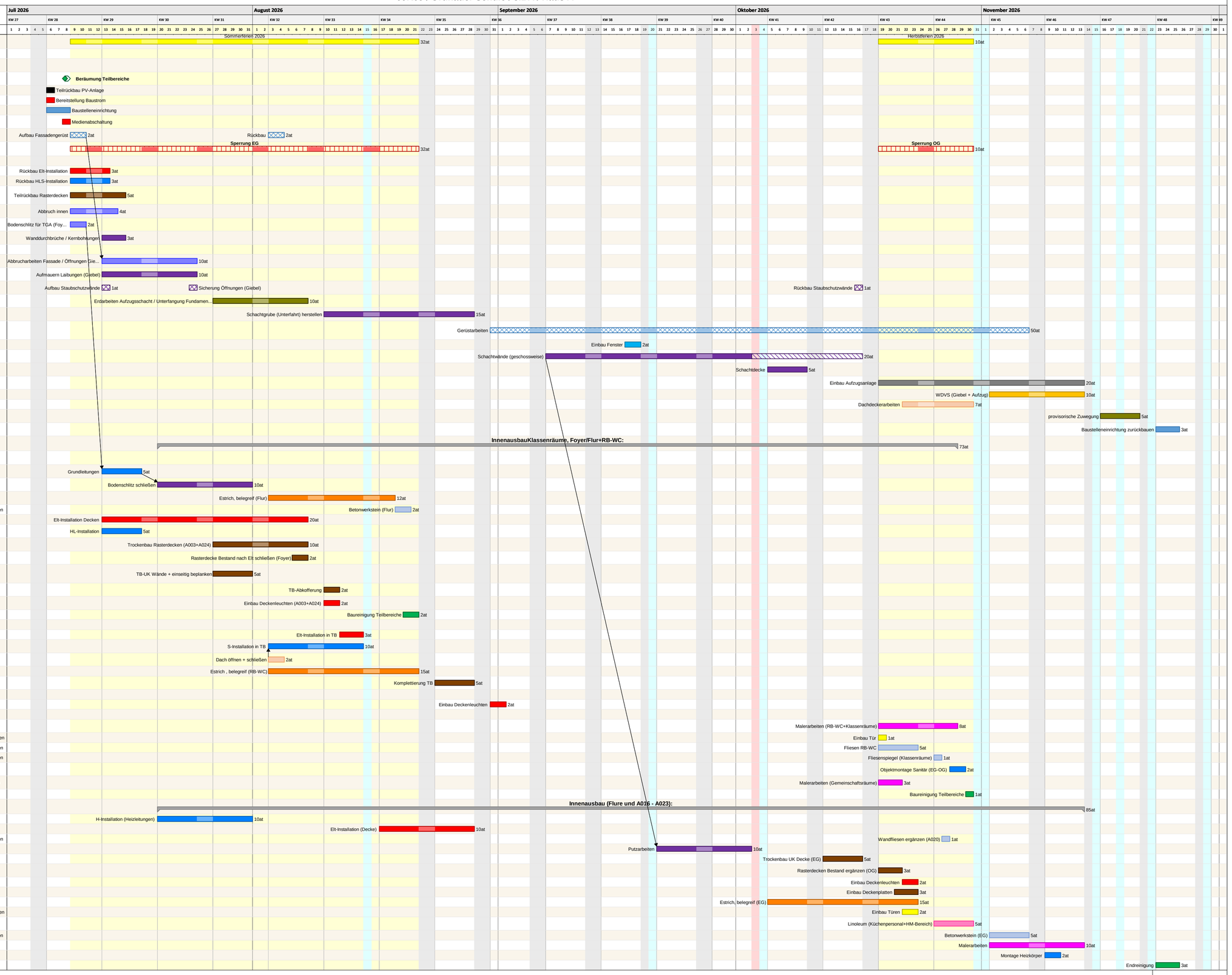

Projektzeitrahmen von Mo, 01.06.26 bis Sa, 30.01.27
Kalender: Berlin (eingebettet)
Druckdatum: 29.01.2026 14:53
Filter:
Bearbeiter: RT